掃我看簡報！

Study Abroad
Broaden Your Horizon

NCUT_OIA

海外研習交流群

115學年度第二次海外研習說明會

Start!

勤益科技大學 國際事務處







今日說明重點

- 1. 海外研習類型介紹
- 2. 申請資格與流程
- 3. 姐妹校方案
- 4. 獎助學金說明
- 5. 語言訓練方案說明
- 6. 經驗分享
- 7. Q&A



出國留學不是夢，方案任我選



01

海外研習類型介紹

海外研習類型

暑/寒期型營隊

- 研修時程：2週~2個月
- 申請資格：英文程度A2以上(多益225以上)
- 獎助來源：教育部高教深耕計畫

交換學生

- 研修時程：4~6個月(一學期) / 8~12個月(一學年)
- 申請資格：英文程度B1以上(多益550以上)
- 獎助來源：教育部學海飛颺

海外實習

- 實習時程：依計畫主持人規定
- 申請資格：依計畫主持人規定
- 獎助來源：教育部學海築夢
- 補助限制：依規定同一學制內無法參與兩次學海計畫

好心動，我想當交換生可以怎麼做?

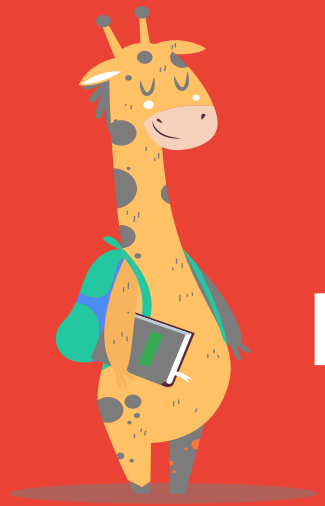

02

申請資格與流程

交換生資格

	大學部(含進修部學生)	研究所
年級	二年級（含）以上	一年級下學期（含）以上
語言能力	暑期型：CEFR語言能力指標A2以上(多益225以上) 學期/年型：CEFR語言能力指標B1以上(多益550以上) *另需達交換學校設定門檻 *語言能力成績日期須為報名截止日前兩年內為有效 ***不接受CSEPT**	
學業成績	課業成績總平均70分以上或系排名前50%。	無門檻，但需指導教授推薦信

交換生徵選流程

確定交換學校
符合申請條件

準備相關證明文件

經家長/導師/指導教授/ 系院同意

報名申請
(紙本)

國際處彙整資料
通知補件

甄選委員會
獎助名額甄選

錄取者一週內繳交資格確認書

薦送至交換學校進行評選

收到入學通知
成為交換生

M T W T F

報名時程/方式

	暑期型	學期/年型
校內收件時程	視國際事務處官網公告	第一批：至115/06/12 17:00止 第二批：至115/12/24 17:00止
所需資料	1. 英文/語言能力證明 2. 中文成績單 3. 存摺影本	依國際處官網「國立勤益科技大學交換學生資料檢核表1120525」內列出資料為主
報名方式	填妥紙本報名表並繳交至國際處 (可至國際處官網本校學生/Outgoing交換學生計畫/簡章「國立勤益科技大學交換學生資料檢核表 1120525」下載)	

OIA 網站資訊



首頁 簡介 國際交流 國際學生 本校學生 申辦業務暨本處SOP 相關法規 常見問題 檔案下載 活動花絮

- 國際學伴
- 語言檢定
- 各國簽證
- 海外實習
- Outgoing 交換學生計畫
- 雙聯學制/合作學程計畫



OIA 網站資訊


國立勤益科技大學
NCUT
LINK GLOBALLY AND LOCALLY
全球接軌 在地行動
WELCOME TO
Office of International Affairs
首頁
簡介
國際交流
國際學生
本校學生
申辦業務暨本處SOP
相關法規
常見問題
公告
簡章
交換生榜單
作業須知
相關法規
研習心得
Outgoing交換學生計畫-名單及名額
114學年度交換生計畫學校與名額_雙聯學制 更新(1)
國立勤益科技大學交換學生資料檢核表 1120525

03



姐妹校方案-交換生

寒/暑期型 Summer/Winter Camp

美國、德國、捷克
夏令營資訊將公告至本處網站/EMAIL/各班班群，等你來報名 ~



首頁 / 最新消息-本國學生

國際事務處徵聘專任助理公告!

【活動報名】美國佛羅里達理工大學 2026 應用人工智慧 (AI) 暑期認證營隊開始報名囉！

【國際事務處】誠徵工讀生1-2名

勤益科大機車通行規定調整 NCUT scooter route adjustment

國際事務處115學年度第一次海外研習說明會開放報名囉!

教育部115年赴捷克高等教育機構短期進修/研究獎學金甄選相關資訊

115年波蘭政府獎學金甄選!

捷克留學獎學金申請公告

【活動報名】德國建姆施塔特應用科學大學 2026 暑期營隊 (ISU) 開始報名囉！

捷克Univerzita Hradec Králové暑假營隊Summer School Czech IT Out 2026開始報名囉!





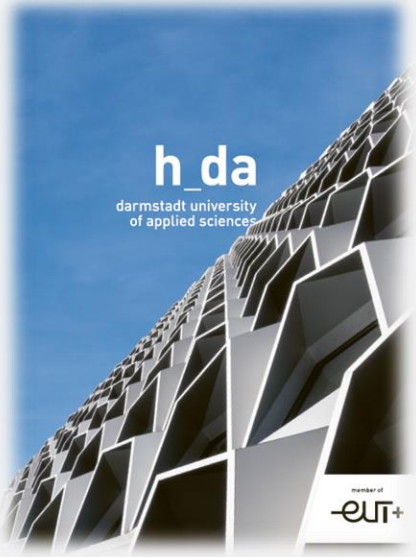

寒/暑期型 Summer/Winter Camp

學校	名額	費用	報名期間	營隊期間	營隊內容	語言要求	其他資訊
美國 Florida Polytechnic University	若干名 (補助名額2)	■ 免課程費用 ■ 自行購買機票、住宿、生活費	■ 校內報名：2026 年4月30日止。 ■ 姊妹校報名：由本校推薦。	■ 六月最後一週開始為期六週。	■ 人工智慧技術的實務技能培訓，以及學術合作和跨文化交流。	■ 多益630	■ 三年級（含）以上可參加。 ■ 詳細資訊請參見國際處官網。
捷克 University of Hradec Kralove	若干名 (補助名額7)	■ 學費700歐元、住宿450歐元 ■ 自行購買機票及保險	■ 校內報名：2026 年5月15日止。 ■ 姊妹校報名：2026年 4 月30日止。	■ 2026年7月11日至8月11日。	■ 專業課程及企業參訪。	■ 多益225	■ *早鳥優惠-若於歐洲時間4月10日之前報名及繳費，學費可減免100歐元。 ■ 詳細資訊請參見國際處官網。
德國 Hochschule Darmstadt University of Applied Sciences	5 (補助名額4)	■ 1,350 歐元(包含住宿、所有文化活動、達姆施塔特與柏林之交通票券、保險) ■ 自行購買機票、餐食及個人生活費。	■ 校內報名：2026 年3月6日止。(已截止) ■ 姊妹校報名：2026年 4 月1日止。	■ 2026年5月26日至 6月20日(5月期間另有簡短的線上預備課程)。	■ 跨文化訓練、德語課程、海德堡與萊茵河谷一日遊、攀岩體能活動，以及柏林3天2夜參訪（含國會議員座談及企業參訪）。	■ 多益225	■ 詳細資訊請參見國際處官網。

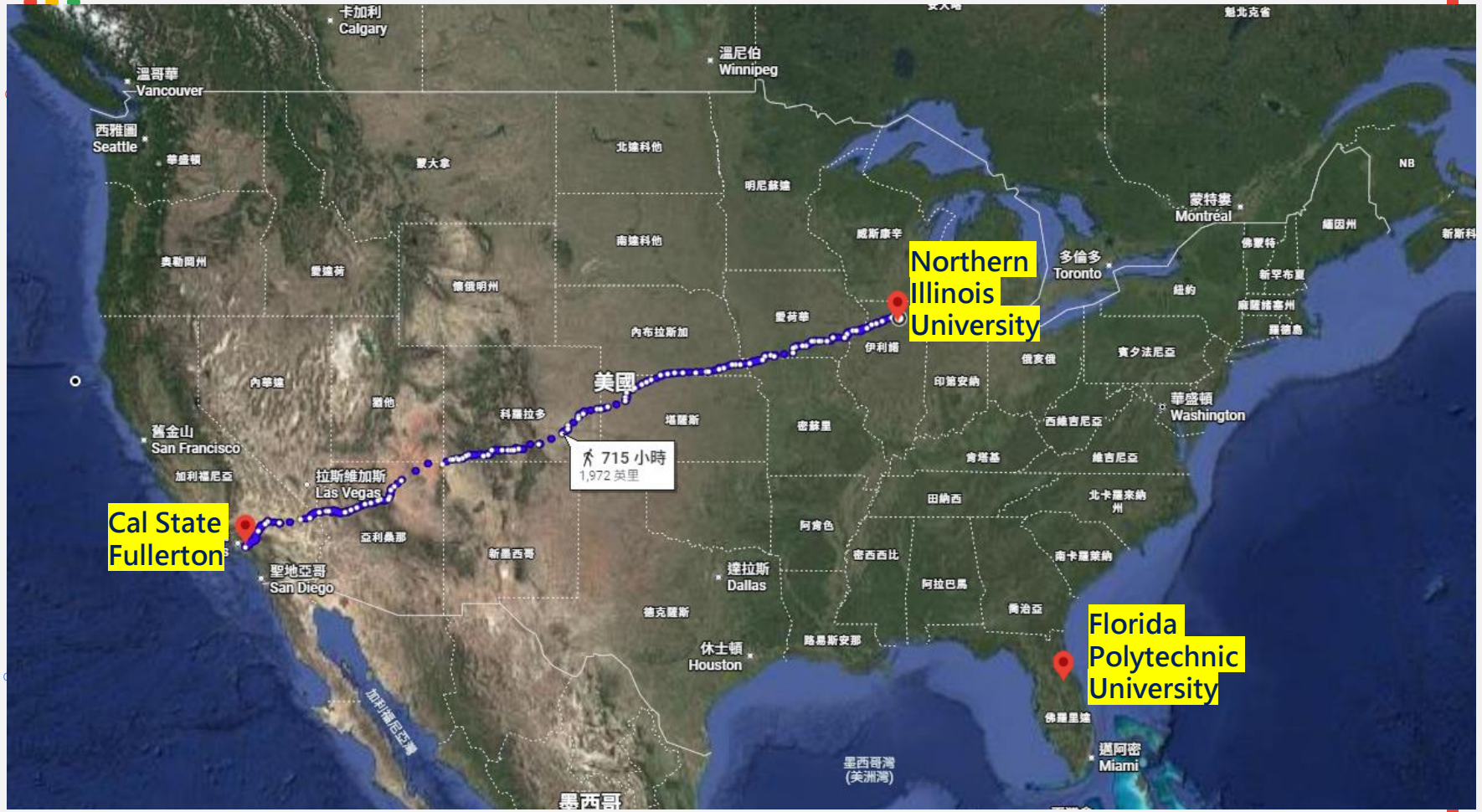
Northern Illinois University
Cal State Fullerton
Florida Polytechnic University
715 小時
1,972 英里
卡加利
Calgary
溫尼伯
Winnipeg
溫哥華
Vancouver
西雅圖
Seattle
蒙特婁
Montreal
多倫多
Toronto
華盛頓
Washington
舊金山
San Francisco
拉斯維加斯
Las Vegas
聖地亞哥
San Diego
達拉斯
Dallas
休士頓
Houston
邁阿密
Miami
美國

美國 USA

學校	甄選名額	學雜費	住宿及生活費用	其餘費用	交換期程	交換院所	語言程度要求
Cal State Fullerton	若干名	■ 學費$5,622美金(約台幣185,526元))/一學期 ■ 課程費$1,230美金(約台幣40,590元))/一學期	■ 8,640美金(約台幣285.120元)/一學期(費用含100餐學生餐廳)	保險820美金(約台幣27,060元)/一學期	一學期 一學年	不限	■ GPA 2.5以上 ■ TOEFL 61 (500pBT) ■ IELTS 5.5 ■ PTE 43 **★請注意: 獲獎學金補助之交換生須修習當地課程至少12學分。**
Northern Illinois University	若干名	■ 學費$6,530美金(約台幣215,490元))/一學期	■ 5,687美金(約台幣187,671元)/一學期	保險$1,378美金(約台幣45,474元)/一學期	一學期 一學年	不限	■ 大學部: TOEFL score (paper-based: 500, computer-based: 173, or iBT: 61); IELTS (composite 6.0); or Duolingo (95). ■ 研究所: TOEFL score (PBT 550, CBT 213, or iBT 79): IELTS (composite 6.5); or Duolingo (100).
Florida Polytechnic University	若干名	■ 免學費			一學期 一學年	不限	■ 多益至少630分或其他同等語言成績(TOEFL iBT 61+ or IELTS 5.5+ or Duolingo 85+)

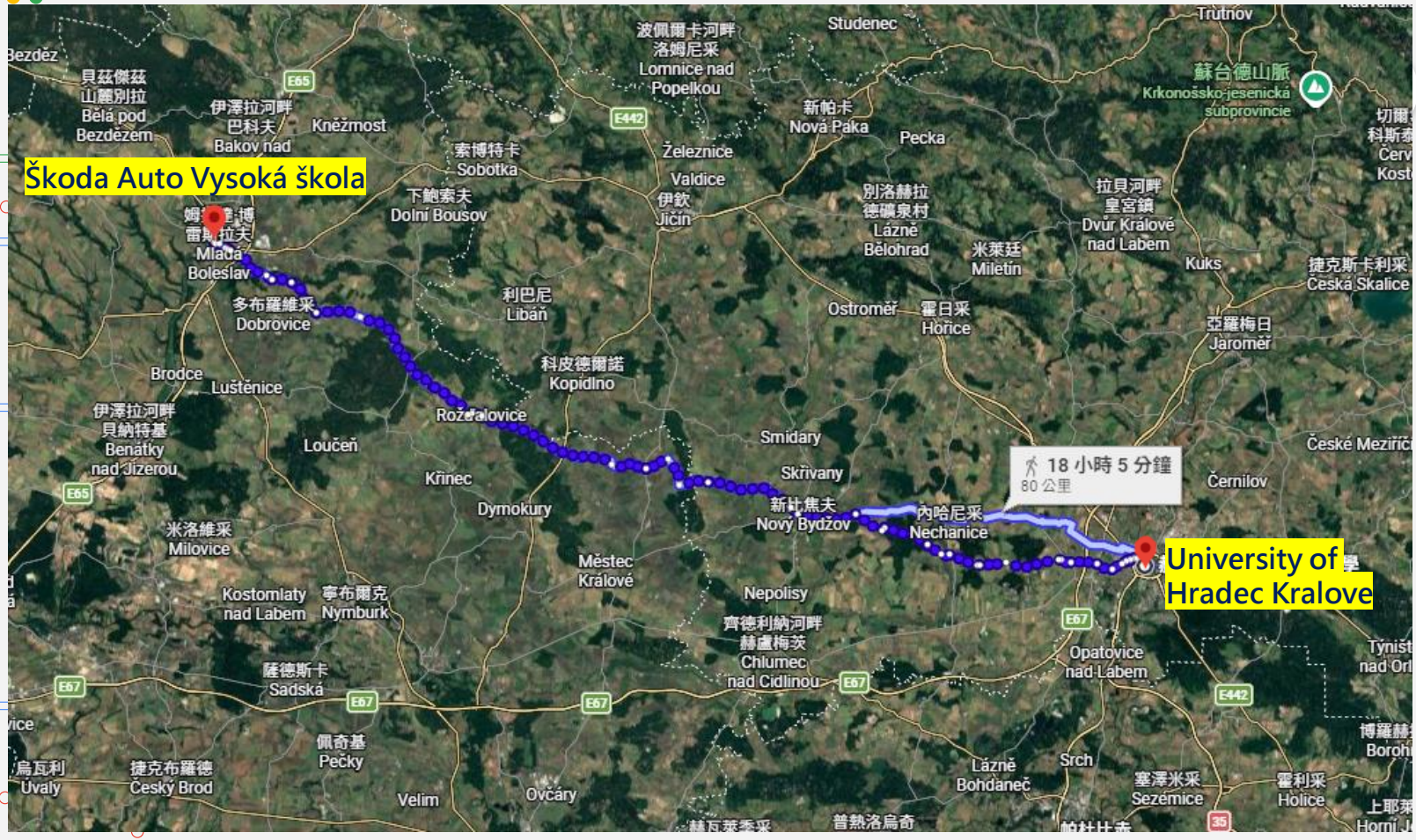
Škoda Auto Vysoká škola
University of Hradec Kralove
18 小時 5 分鐘
80 公里
Bezděz
貝茲傑茲山麓別拉
Bělá pod Bezdězem
伊澤拉河畔巴科夫
Bakov nad
Kněžmost
索博特卡
Sobotka
下鮑索夫
Dolní Bousov
波佩爾卡河畔洛姆尼采
Lomnice nad Popelkou
Studenec
Trutnov
蘇台德山脈
Krkonošsko-jesenická subprovincie
新帕卡
Nová Paka
Pecka
Železnice
Valdice
伊欽
Jičín
別洛赫拉德礦泉村
Lázně Bělohrad
拉貝河畔皇宮鎮
Dvůr Králové nad Labem
米萊廷
Miletín
Kuks
捷克斯卡利采
Česká Skalice
Mladá Boleslav
多布羅維采
Dobrovice
利巴尼
Libáň
Ostroměř
霍日采
Hořice
亞羅梅日
Jaroměř
Brodce
Luštěnice
科皮德爾諾
Kopidlno
伊澤拉河畔貝納特基
Benátky nad Jizerou
Loučeň
Rožďalovice
Smidary
Skřivany
Křinec
Dymokury
新比焦夫
Nový Bydžov
內哈尼采
Nechanice
Černilov
米洛維采
Milovice
Městec Králové
Kostomlaty nad Labem
寧布爾克
Nymburk
Nepolisy
齊德利納河畔赫盧梅茨
Chlumec nad Cidlinou
Opatovice nad Labem
薩德斯卡
Sadská
佩奇基
Pečky
烏瓦利
Uvaly
捷克布羅德
Český Brod
Velim
Ovčáry
Lázně Bohdaneč
Srch
塞澤米采
Sezemice
霍利采
Holice
E65
E442
E67
35

M

T

W

T

F

捷克 Czech Republic

學校	甄選名額	學雜費、住宿及生活費用	交換期程	交換院所	語言程度要求
赫拉德茨克拉洛韋大學	4	■ 免學費 ■ 宿舍費約台幣4,800元/月 ■ 膳食費約台幣9,600元/月 ■ 交通費約台幣640元/月	一學期	管理相關	英文B1 (多益至少550)
Škoda汽車大學	4	■ 免學費 ■ 宿舍費約台幣4,800元/月 ■ 膳食費約台幣9,600元/月 ■ 交通費約台幣640元/月	一學期	管理相關	英文B1 (多益至少550)

Map of HAWtech Alliance



*辦理簽證時上傳財力證明 預繳半年約20萬，一年約40萬

德國 Germany

學校	甄選名額	學雜費	住宿及生活費用	交換期程	交換院所	語言程度要求
德勒斯登應用科大 University of Applied Sciences Dresden	2	免學費，雜費約台幣10,500元	■ 透過線上住宿系統申請校外宿舍 ■ 保險費約台幣5,000元/月 ■ 生活開銷約台幣15,000元/月	一學期/年	商科相關	(德文A1)+英文B2 (多益至少750分)
達姆斯達特應用科技大學 Hochschule Darmstadt University of Applied Sciences	2	免學費，雜費約台幣10,000元	■ 宿舍費用約台幣16,000元，不保證一定有 ■ 保險費約台幣5,000元/月 ■ 生活開銷約台幣15,000元/月	一學期/年	工科相關 商科相關	(德文A1)+英文B1 (多益至少550分)
埃斯林根應用科大 Hochschule Esslingen University of Applied Sciences	2	免學費，雜費約台幣4,600元	■ 宿舍費單人房約台幣9,700元-12,800元/月 ■ 保險費約台幣5,000元/月 ■ 交通費約台幣7,000元/一學期	一學期/年	機械工程系 管理科系 電機工程系	(德文B1-B2)+英文B1-B2 (多益至少550分)
阿亨應用科大 FH Aachen University of Applied Sciences	2	免學費，雜費約台幣10,500元	■ 宿舍費單人房約台幣8,900元-14,200元/月 ■ 保險費約台幣5,000元/月 ■ 生活開銷約台幣24,000元/月	一學期/年	管理相關 工程相關	(德文A1)+英文B2 (多益至少750分)

*辦理簽證時上傳財力證明 預繳半年約20萬，一年約40萬

德國 Germany

學校	甄選名額	學雜費	住宿及生活費用	交換期程	交換院所	語言程度要求
柏林應用科大 Berlin University of Applied Sciences	2	免學費，雜費約台幣9,300元	■ 宿舍費約台幣31,500元/月 ■ 保險費約台幣5,000元/月	一學期/年	管理相關 工程相關	● 德文授課課程:德文B2 ● International Business:英文C1(多益945分以上) ● 其餘英文授課課程:英文B2(多益至少750分)
卡爾斯魯厄應用科大 Karlsruhe University of Applied Sciences	2	免學費，雜費約台幣6,800元	■ 透過學生服務系統申請學校宿舍及透過學校國際處申請限額之學生宿舍（不保證有）宿舍費約台幣13,500元/月 ■ 保險費約台幣5,000元/月	一學期	管理相關 工程相關	**學校提供國際交換生課程：** ● Business & Economics ● Computer Science & Business Information Systems ● Engineering & Sciences **(德文A1)+英文B2(多益至少750分)**








北見工業大學
札幌
室蘭工業大學
函館
日本海
宮城藏王狐狸村
91 小時
6,840 公里
日光東照宮
日本
南韓
成田國際機場
姬路城
大阪
九州工業大學
福岡
佐賀大學
日本台積電

M

T

W

T

F

日本 Japan

學校	甄選名額	學雜費	住宿費用/一學期	保險費	交換期程	交換院所	語言程度要求
北見工業大學	3	免學費	約2萬日圓(約台幣4,000)/月(不含水電)	■ 簽證:臺幣850元 ■ 日本健保:約臺幣1000/月(依居住地區及年齡不同而收取不同費率)	一學期/學年	工程、電資	■ 日文N3或多益至少550 ■ 大學部學生需在勤益就讀至少2學年
佐賀大學	2	免學費	約2萬日圓(約台幣4,000)/月(不含水電)		一學期/學年	不限	**日文授課** 大學部:日文N2 研究所:日檢N1 **英文授課** 多益至少750
九州工業大學	若干名	免學費	自費住宿費用		一學期/學年	電資	■ 大學部:日文N2或以上 ■ 碩士班:日文N1 （所有課程皆以日文授課）
室蘭工業大學	若干名	免學費	自費住宿費用，一個月約2-3萬日圓(不含水電)		一學期/學年	工程、電資	■ 大學部:日文N2或以上 ■ 碩士班:日文N1



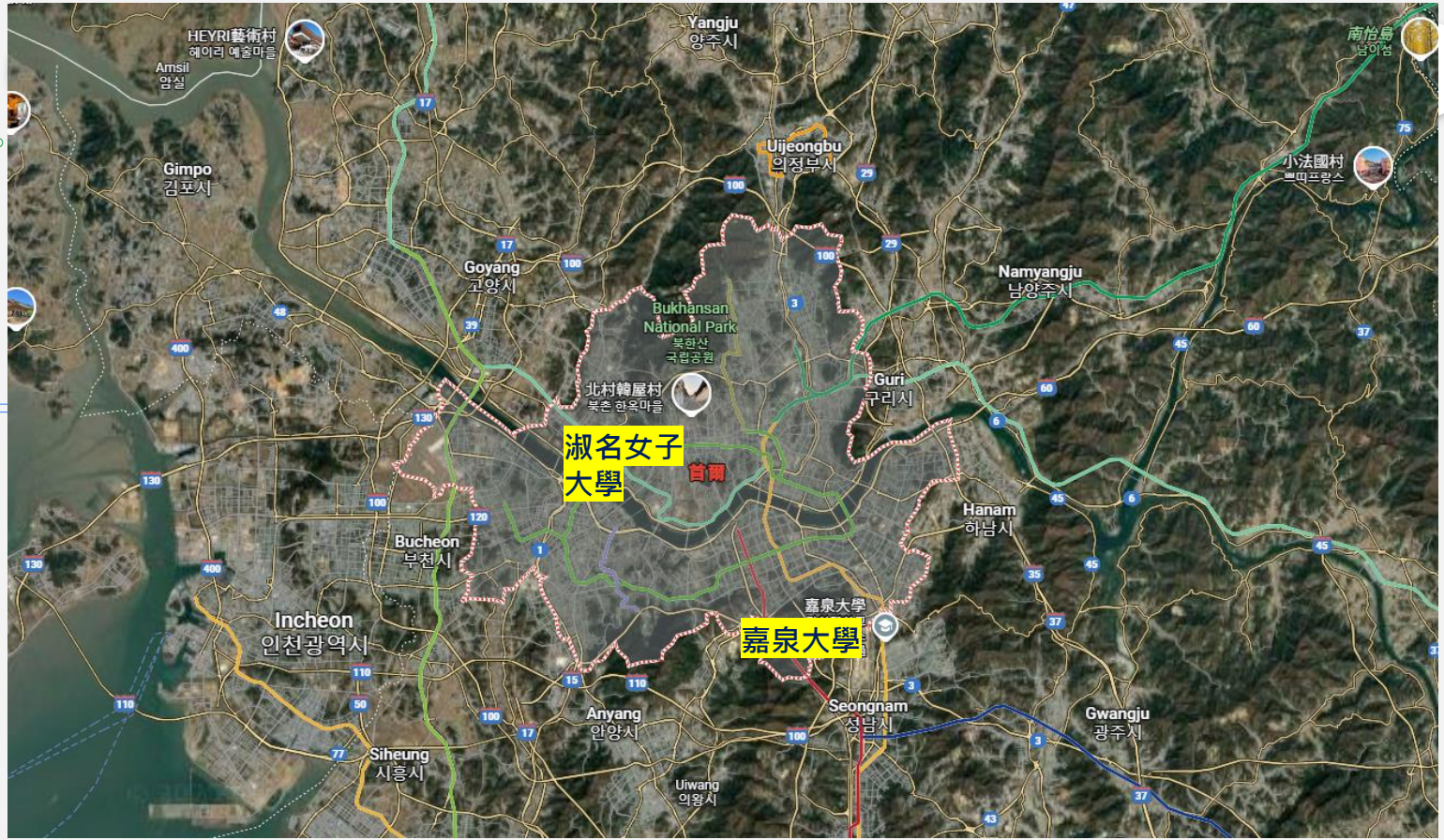
HEYRI藝術村
헤이리 예술마을
Amsil
암실
Yangju
양주시
南怡島
남이섬
Uijeongbu
의정부시
小法國村
쁘띠프랑스
Gimpo
김포시
Goyang
고양시
Namyangju
남양주시
Bukhansan
National Park
북한산
국립공원
北村韓屋村
북촌 한옥마을
Guri
구리시
淑名女子
大學
首爾
Hanam
하남시
Bucheon
부천시
嘉泉大學
Incheon
인천광역시
Anyang
안양시
Seongnam
성남시
Gwangju
광주시
Siheung
시흥시
Uiwang
의왕시

M T W T F

韓國 Korea

學校	甄選名額	學雜費	住宿及生活費用	保險費	交換期程	交換院所	語言程度要求
嘉泉大學	3	免學費	■ 押金臺幣3千 ■ 雙人房臺幣3萬/學期 ■ 四人房臺台幣2萬/學期	■ 簽證:臺幣1,800 ■ 韓國健保:約臺幣2,700/月	一學期	商管	僅大學部學生可申請。 韓語或英文B1 (多益至少550)
韓國淑明女子大學	2	美金4,000	■ 約台幣3萬/學期		一學期/學年	學校有的皆可	韓語或英文B1 (多益至少550)










Brooke's Point
蘇祿海
Dipolog
Iligan
Pagadian
民答那峨島
Mindanao
三寶顏
Zamboanga
哥打京那巴魯
Kota Kinabalu
昆達山
Kundasang
山打根
Sandakan
納閩聯邦
直轄區
沙巴
拿篤
Lahad Datu
美里
Miri
汶萊
斗湖
Tawau
廖內群島
西里伯斯海
塔拉卡恩
Tarakan
廖內群島
Kepulauan Riau
砂拉越科技大學
Universiti
Teknologi Sarawak
北加里曼丹省
古晉
Kuching
婆羅洲
Kalimantan
馬納多
Kota Manado
哥倫打洛
北蘇拉威西省
東加里曼丹省
Lamboenoe
坤甸
Pontianak
Sintang
西加里曼丹
邦唐
Bontang
沙馬林達
Samarinda
馬魯古海
帕魯
Palu
巴里巴伴
Balikpapan
中蘇拉威西
中加里曼丹
塔利亞布島
Pulau Taliabu
邦加島
Pulau Bangka
邦加-勿里洞
Pangkalan Bun
桑皮特
Sampit
西蘇拉威西
帕洛波
Palopo
南加里曼丹省
南蘇拉威西省
辛康
Singkang
印尼
楠榜省

馬來西亞 Malaysia

學校	甄選名額	學雜費、住宿及生活費用	交換期程	交換院所	語言程度要求
砂勞越科技大學	5	■ 免學費 ■ 雙人房馬幣2,350/學期 ■ 生活費約馬幣1,000元/月 ■ 簽證費和保險費約馬幣1,500元	最多兩個學期	學校有的皆可	英文B1 (多益至少550)

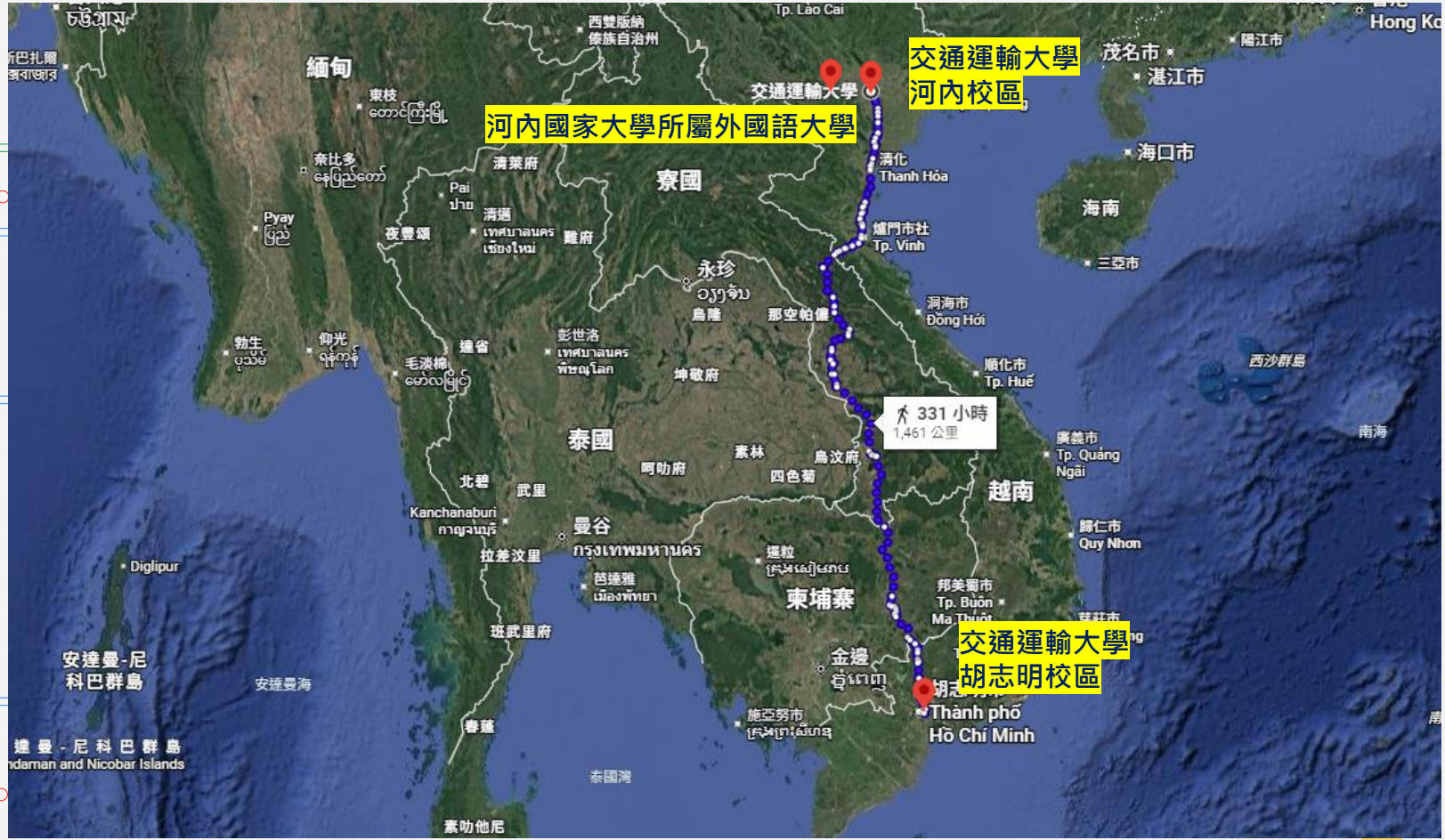

交通運輸大學
河內校區
河內國家大學所屬外國語大學
交通運輸大學
胡志明校區
331 小時
1,461 公里
Tp. Lào Cai
西雙版納
傣族自治州
緬甸
東枝
奈比多
Pyay
清萊府
Pai
清邁
夜豐頌
難府
寮國
清化
Thanh Hóa
爐門市社
Tp. Vinh
永珍
烏隆
那空帕儂
洞海市
Đồng Hới
順化市
Tp. Huế
茂名市
湛江市
陽江市
海口市
海南
三亞市
西沙群島
南海
廣義市
Tp. Quảng Ngãi
越南
歸仁市
Quy Nhơn
邦美蜀市
Tp. Buôn Ma Thuột
Thành phố Hồ Chí Minh
金邊
施亞努市
柬埔寨
暹粒
烏汶府
四色菊
素林
呵叻府
坤敬府
彭世洛
達省
毛淡棉
仰光
勃生
泰國
北碧
武里
Kanchanaburi
曼谷
拉差汶里
芭達雅
班武里府
春蓬
泰國灣
素叻他尼
安達曼海
安達曼-尼科巴群島
Diglipur

M

T

W

T

F

越南 Vietnam

學校	甄選名額	學雜費、住宿及生活費用	交換期程	交換院所	語言程度要求
交通運輸大學 University of Transport and Communications	10	■ 免學費 ■ 校外合租約50-300美金/月 ■ 餐費與交通約300美金/月 ■ 保險自行購買	一學期/年	工科相關 商科相關	英文B1 (多益至少550)
河內國家大學所屬外國語大學 VNU University of Language and International Studies (VNU-ULIS)	10	■ 免學費 ■ 單人或多人宿舍約200美金/月 ■ 餐費與交通約300美金/月 ■ 保險自行購買	一學期/年	外語教育相關 語言文化相關	英文B1 (多益至少550)

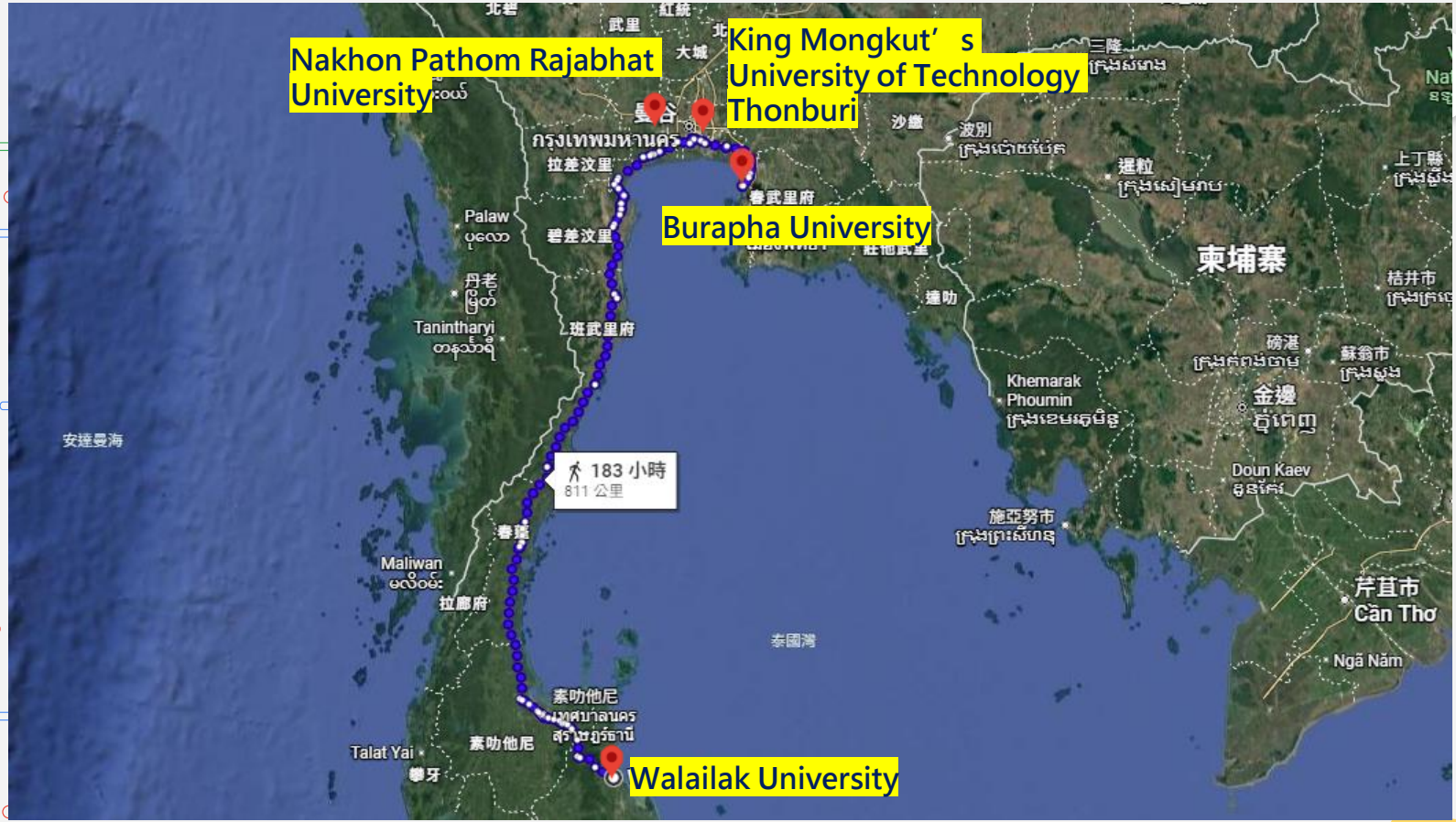
Nakhon Pathom Rajabhat University
King Mongkut's University of Technology Thonburi
Burapha University
Walailak University
183 小時
811 公里
กรุงเทพมหานคร
拉差汶里
春武里府
碧差汶里
班武里府
拉廊府
素叻他尼
Talat Yai
Palaw
Tanintharyi
Maliwan
安達曼海
泰國灣
東埔寨
Khemarak Phoumin
Doun Kaev
Cần Thơ
Ngã Năm

M T W T F

泰國 Tailand

學校	甄選名額	學雜費、住宿及生活費用	交換期程	交換院所	語言程度要求
泰國瓦萊拉大學 Walailak University	2	■ 免學費 ■ 宿舍約8000台幣/月 ■ 生活費約10000台幣/月 ■ 簽證：台幣2300 ■ 保險自行購買	一學期/年	學校有的皆可	英文B1 (多益至少550)
泰國東方大學 Burapha University	2		一學期/年	學校有的皆可	英文B1 (多益至少550)
吞武里國王科技大學 King Mongkut’ s University of Technology Thonburi	2		一學期/年	學校有的皆可	英文B1 (多益至少550)

請特別注意

1. 以上提供之相關費用皆會變動，本次說明會提供之費用僅供參考，實際收取費用以申請時每校規定為主。
2. 本校並不保證若你獲本校補助學海飛颺之獎助學金，姐妹校審核你的文件時一定會錄取，姐妹學校享有最終決策權。

我想出國，但沒有足夠的$$

04

獎助金說明

115年度獎助上限

短期研習(高教深耕)

序號	地區	補助上限
1	德國 HAWtech 聯盟學校、日本及美國	6萬元
2	其他歐美及大洋洲地區及韓國	4萬元
3	其他亞太地區	2萬元

學期型或學年型(含雙聯學制)(學海飛颺)

序號	地區	補助上限(每學期)
1	德國 HAWtech 聯盟學校、日本及美國	15萬元
2	其他歐美及大洋洲地區及韓國	12萬元
3	其他亞太地區	9萬

獎助來源

教育部學海飛颺計畫

學海飛颺選送優秀學生赴國外大專校院修讀學分（**不包括大陸及港、澳**）

- **補助對象：**

1) 具中華民國國籍，臺灣地區設有戶籍。
2) 薦送學校就讀一學期(季)以上之在學學生。
3) 參與學生應通過薦送學校規定之專業及 語言能力條件。
4) 依本要點規定申請計畫補助者，**同一申請人，同一教育階段，以補助一次為限。**

- **經費獎助額度：**

1. 補助經費及名額**依當年度所獲教育部高教深耕計畫、學海飛颺計畫補助案決定。**(每年不同)
2. 補助原則：除暑期型研習外，每人**經濟艙來回機票、部分生活費。**

經濟不利學生圓夢計畫

不包含已入選學海飛颺及學海築夢政府計畫

短期研習

序號	地區	補助上限
1	德國 HAWtech 聯盟學校、日本及美國	2萬元
2	其他歐美及大洋洲地區及韓國	1.5萬元
3	其他亞太地區	1萬元

學期型或學年型(含雙聯學制)

序號	地區	補助上限(每學期)
1	德國 HAWtech 聯盟學校、日本及美國	5萬元
2	其他歐美及大洋洲地區及韓國	4萬元
3	其他亞太地區	3萬

05

語言訓練方案

赴國外交換之語言修課建議

英文閱讀
職場英文
• Step 1

旅遊英文
情境英文
多益測驗試題分析
• Step 2

TOEIC菁英班
德語菁英班　　上+下學期
日語菁英班
• Step 3

語言選修課程

英語課程

- 情境英文(一)(二)、英文閱讀、職場英文、旅遊英文、英文聽力與閱讀訓練、多益測驗試題分析。

日語課程

- 日語(一)(二)、情境日語(一)(二) 、日語綜合演講(一)(二)、觀光日語入門。

德語課程

- 基礎德語、基礎德語文法(一)(二)、基礎德語聽講(一)(二)、旅遊德語。

其他語言課程

- 法語：法語(一)(二)、旅遊法語。
- 韓語：韓語(一)(二)、旅遊韓語。
- 西班牙文：西班牙文與旅遊(一)(二)、實用西班牙文(一)(二)。

語言選修課程

東南亞語課程

- 泰　語：泰語(一)(二)、旅遊泰語。
- 越南語：越南語(一)(二)、旅遊越南語。

交換計畫菁英班課程

- 英　語：TOEIC綜合訓練(一)(二)(三)(四)。
- 德　語：基礎德語聽講、基礎德語文法。
- 日　語：日語綜合演練(一)(二)(三)(四)。

歡迎提問~

07



Q & A

Any questions?

報名表問題！

Q：已於之前領取過學海系列獎學金（包含學海飛颺/學海惜珠/學海築夢/新南向學海築夢），還可以申請交換獎學金嗎？

A：同一申請人於同一學制僅能領取一次學海獎學金，因此若赴外學生已領取過學海築夢獎學金，則不得申請學海飛颺，依此類推。

- 學長姐經驗分享？
- 語言門檻是否能下修？
- 學校是否能提供更多補助或獎學金？
- 獎助金甄選在語言證明這方面是否可以放寬鬆一點？
- 抵免學分相關辦法？

報名表問題！

- 名額限制可否上修？
- 有沒有海外實習的說明會？
- 是否有設計相關實習機會？
- 是否會有其他國家的交換機會？
- 有沒有和越南的學校交換或是實習的機會？

沒把握領到獎助金，是否仍可申請交換?

Y E S

達交換生資格、申請到學校
即可自費出國交換

詳細需繳文件?

1

出國前

錄取前：

國際交換學生申請表
國際交換學生家長同意書
國際交換學生切結書
國際學生學分抵免切結書
中文歷年成績單(含班級名次、系排名)
英文歷年成績單
外語檢測成績單(GEPT/TOEIC/CSEPT/劍橋 PET/其它_____)
中文自傳(含學、經歷)
個人存摺影本
其他有利審查之資料(限紙本且應整理成 A4 大小)

路徑：國際處官網 => 本校學生 => Outgoing 交換學生計畫 => 簡章 => 國立勤益科技大學交換學生資料檢核表 1120525

錄取後：

交換生資格確認書
家長同意書
交換生學分抵免切結書
本校出國交換計畫獎學金切結書

放棄資格：**交換生放棄資格確認書**

路徑：email 通知錄取同學

出國前：

護照與簽證影本一份
獎學金核發事宜(有申請到海外研習獎學金者)
行政契約書(三份)
交換生學分採認及抵免申請表(出國前)
個人身分證正反面影本
學生證正反面影本
個人存摺封面影本(有寫用戶名帳號的那頁)
兩吋大頭照 1 張
搭乘國外航空申請書
出國前事項檢核表
機票
領據、自動劃撥轉帳申請單（行前說明會）
役男出國申請書

路徑：國際處官網 => 檔案下載 => 交換生專區
或 Line 群組記事本

出國後：

2

在國外：

抵達國外通知單
雙週記

回國後：

3

護照照片頁、簽證頁影本
來回機票票根
出入境章
電子機票
教育部 5000 字心得
校內心得
實際交換返校後之學分採認及抵免申請表(返國後)
國際交換生返校程序單
海外研修回饋問卷調查
在學證明
3-5 分鐘心得影片

4

路徑：國際處官網 => 檔案下載 => 交換生專區

還有其他問題?

LINE 群組、IG帳號

海外研習交流群

NCUT_OIA

海外交換報名表

THANKS

感謝聆聽~

國際事務處@圖資大樓5F

承辦人: 黃氏醒 分機 2198

A0470@gmail.com

承辦人: 許欣瑂 Chantal分機 2192

chantalh@ncut.edu.tw

